

Beteiligte Organisationen und Ansprechpartner*innen

Basis e.V. Mainspitze, Familientlastender Dienst,
Jutta Kirschner, Taunusstr. 2, 65462 Ginsheim, 06144 33795-21,
jutta.kirschner@basis-ev.com

Behindertenhilfe Bergstrasse gGmbH

Ralf Josef Rogala, Werkstatt, 06251 7006-59, abm-be@bh-b.de
Darmstädter Straße 150 o./u. Weserstr. 15, 64625 Bensheim
Dariusz Wollny-Burkard, Wohnbereich, 06251 8009-10,
d.wollny@bh-b.de, Schloßstraße 24, 64625 Bensheim

BeWo Darmstadt e.V. • Lena Burkart, Grafenstr. 31a,
64283 Darmstadt, 06151 397 27 77, bwd@bwdev.de

Birkenteilerhof • Christina Gillner, Eichelsweg 3,
64367 Mühltal- Frankenhausen, 06167-7909-0,
christina.gillner@birkenteilerhof.de

Club Behinderter und ihrer Freunde in Darmstadt und Umgebung e. V. • Benjamin Lotz, Pallaswiesenstr. 123 a,
64293 Darmstadt, 06151-812224

Eigenbetrieb Darmstädter Werkstätten & Wohneinrichtungen
Karin Weckbach, Thomas Gelfort, Tel. 06151-9770-34,
karin.weckbach@darmstadt.de, thomas.gelfort@darmstadt.de

KOMM Ambulante Dienste e.V., Ambulant Betreutes Wohnen
Beate Schmitt, Große Seestr. 27, 60486 Frankfurt,
069 713 74-770, kunstprojekt@kommev.de

Kurt-Jahn-Anlage • Pia Horneff, Friedberger Str. 15-17,
64289 Darmstadt, 06151 971088-12,
pia.horneff@darmstadt.de

Kunstforum-Sommerwerkstatt „Villa Luce“, Lebenshilfe Main Taunus Kreis • Eva Keller-Welsch, Michael Jäck, Hauptstr. 114,
65760 Eschborn, 06196 44 66 0, eva_maria56@yahoo.de

kunstWERK, Mission Leben, Aumühle – Hilfen für Menschen mit Behinderung, Julia Volker, Auwiesenweg 20,
64291 Darmstadt, 0176 22813476, j.volker@mission-leben.de

Nieder-Ramstädter Diakonie Kunstwerkstatt • Elke Westermann, Dornwegshöhstr. 48, 64367 Mühltal • 06151 1494693,
kunstwerkstatt@nrd.de, www.kunstwerkstatt.nrd.de

Praunheimer Werkstätten gGmbH – Fechenheim • Wächtersbacher Str. 91, 60386 Frankfurt, 0 69 94 21 80 - 39,
Pagona Paul, pagona.paul.fe@pw-ffm.de, www.pw-ffm.de

Vitos Teilhabe gGmbH • Tagesstätte, Lisa-Marie Roth,
Philippshospital 100, 64560 Riedstadt, 0171 4280455,
lisa-marie.roth@vitos-teilhabe.de

Waldhof gGmbH • Rainer Erber, Außerhalb 30 a/Bodenackerweg,
64372 Ober-Ramstadt, 06154 69 44-500 und -510

WfB Rhein-Main e.V. • Carsten Ulrich, Elsa-Brändström-Allee
15, 65428 Rüsselsheim, 06258 8008-35,
culrich@wfb-rhein-main.de

Wohnen im INSELHOF Rüsselsheim e.V. • Yvonne Schmidt,
Yvonne Schuler, Konrad-Adenauer-Ring 41, 65428 Rüsselsheim,
06142 35 78 -0, thomas@wohnen-im-inselhof.de,
tagbetreuung@wohnen-im-inselhof.de

Künstler_in Kontakt:

Leonie Coutandin, 0151 17851771,
leo.cecile@googlemail.com

Michael Jäck, 06173 394079, m.jaack@gmx.net

Schaefer Karin, 015127163745, karin_schae@web.de



Robert Wilhelm - Darius - 2013 - Acrylfarbe, Kreide
Titel: Robert Wilhelm - Grazyna - 2013 - Acrylfarbe, Kreide, Edding

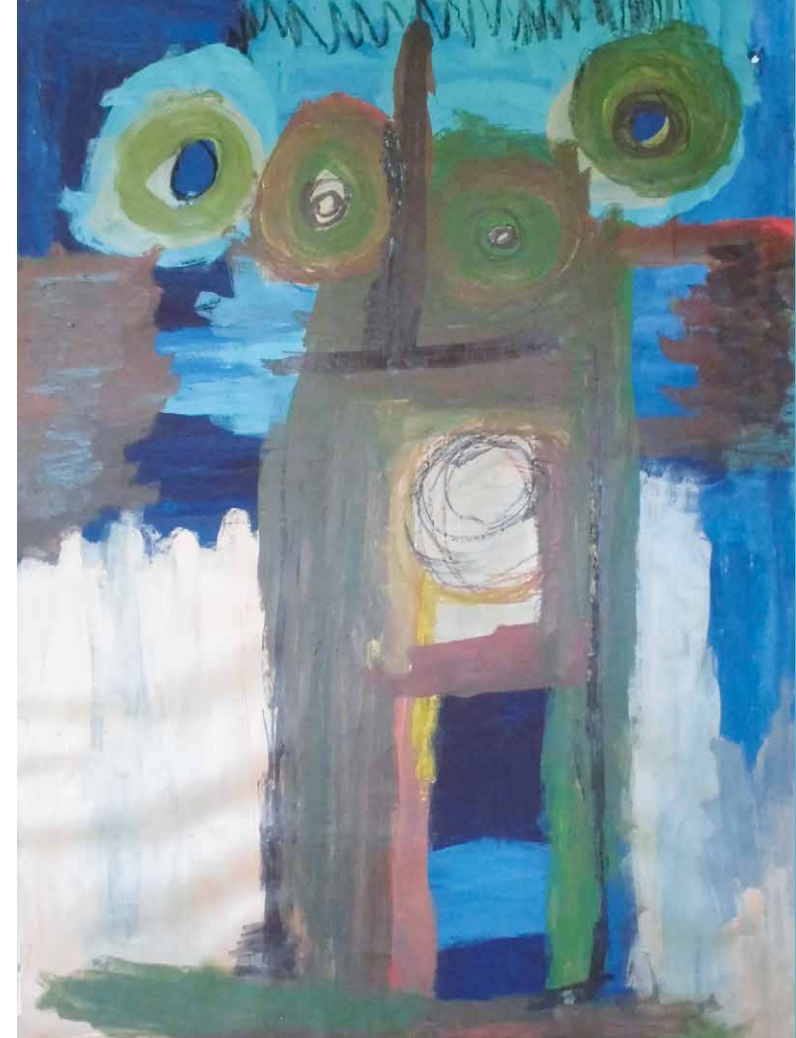

„Männlein male ...“, Robert Wilhelm
Eine Hommage

BehindART

Ausstellung in der
FoyerGalerie
des Stadthauses III
in Darmstadt

BehindART
26

13.06. – 17.08.2023

Kunstaussstellung in der FoyerGalerie

„Männlein male ...“, Robert Wilhelm Eine Hommage

Robert Wilhelm war ein begnadeter Maler, der mehr als 25 Jahre bei der Behindertenhilfe Bergstrasse arbeitete. Er gehörte zu den wenigen Beschäftigten in südhessischen Behinderteneinrichtungen, die den Status „Vollzeit-Künstler“ innehaben und ihrer täglichen Arbeit im Atelier nachgehen. Seine Werke erreichten überregionale Bekanntheit und hängen heute unter anderem in Unternehmen, Praxen und in der Hessischen Staatskanzlei in Wiesbaden. Auch bei BehindART war Robert „Robbie“ Wilhelm von Anfang an dabei. Mit seinen eindrucksvollen Bildern hatte er maßgeblichen Anteil am Erfolg der inklusiven Kunstinitiative.

Als Motiv wählte er meist Menschen, die ihm im Leben begegneten und die er gerne mochte. Diese „Männlein“ – wie er seine Figuren nannte – brachte er mit sicherem Strich und kraftvollen Farben auf Papier und Leinwand. Von der Verkleinerungsform „Männlein“ sollte man sich nicht täuschen lassen, denn Angst vor großen Formaten hatte Robert Wilhelm nicht. So schuf er voller Hingabe unzählige wertschätzende Porträts – einzigartig, ausdrucksstark und berührend.

Im November 2022 ist Robert Wilhelm im Alter von 67 Jahren gestorben. Mit der Ausstellung „Männlein male ...“ würdigt BehindART diesen charismatischen Künstler und lädt herzlich zu einer Begegnung mit seinen letzten Gemälden ein.

Kontakt für den Ankauf von Bildern von Robert Wilhelm:
Josef Rogala, Kunstassistentz der Behindertenhilfe
Bergstrasse gGmbH
Darmstädter Str. 150, 64625 Bensheim-Auerbach
E-Mail abm-be@bh-b.de, Tel.: 06251 700670

Vernissage am 13. Juni 2023, um 18.30 Uhr

FoyerGalerie im Stadthaus III, Frankfurter Str. 71,
64293 Darmstadt

Begrüßungen:

Iris Bachmann, ehrenamtliche Stadträtin der
Wissenschaftsstadt Darmstadt
Claudia Fischer, Lebenshilfe Frankfurt am Main e.V.,
Vorstand des Paritätischen Hessen

Eröffnungsrede:

Heidi Schrickel-Benz, Projektleitung BehindART

Musik-Impressionen: Hoffmann Projekt

Ausstellungsdauer: 13. Juni – 17. August 2023

Öffnungszeiten:

**Mo. bis Do.: 08.00 – 16.00 Uhr
und Fr.: 08.00 – 13.00 Uhr**

Robert Wilhelm - Josef - 2017 - Acrylfarbe, Kreide, Edding



Robert Wilhelm - Grazyna - 2017 - Acrylfarbe, Tusche, Kreide, Edding

Inklusive Kunstaussstellung im darmstadtium

Wir laden Sie und ihre Freunde sehr herzlich ein zu
unserer Ausstellung „Der Kunst freien Lauf!“

Vernissage: 01. August, 19.00 Uhr

Ausstellungsdauer: 01.08. – 17.08.2023

Ort: darmstadtium, Wissenschafts- und Kongress-
zentrum, Schlossgraben 1, 64283 Darmstadt

*BehindART ist eine inklusive Kunstinitiative des Paritätischen
Hessen. In Kooperation mit der Wissenschaftsstadt Darmstadt
führt die Initiative regelmäßig Kunstaussstellungen in der Foyer-
Galerie im Stadthaus III durch. Ziel ist es, das künstlerisch-krea-
tive Potenzial von Menschen mit Behinderungen zu fördern und
ihre Werke einer breiten Öffentlichkeit zugänglich zu machen.*

SCHIRMHERRIN

Barbara Akdeniz, Bürgermeisterin der Wissenschaftsstadt Darmstadt

VERANSTALTER

Der Paritätische Wohlfahrtsverband Hessen, Regionalgeschäfts-
stelle Darmstadt, Geschäftsführer: Erik Sparr-Wolf
Poststraße 9, 64293 Darmstadt, Tel. 06151 89 92 62
www.paritaet-hessen.org

PROJEKTLEITUNG

Heidi Schrickel-Benz
Tel. 06167 14 27, freifarbe@gmx.de
www.behindart.org



Gefördert von:

